



Oficina de Fomento de la Responsabilidad Social Universitaria

Rectoría



Pontificia Universidad
JAVERIANA
Colombia



Estatutos

- ...Servir a la comunidad humana, especialmente a la colombiana instauración de una sociedad más civilizada, más culta y **más justa**, inspirada por los valores que proclama el evangelio. (Est. 6)
- Su fin específico es la **formación integral** de las personas así como la creación, desarrollo, conservación y transmisión de la ciencia y la cultura. (Est. 7)

Estatutos

- Desde su situación concreta, la Universidad se esfuerza por contribuir a la elaboración y difusión de una auténtica cultura en la que el conjunto del saber metódico quede integrado con los más **altos valores humanos y los propios del evangelio**. (Est. 8)
- Así, la Universidad **busca ser factor positivo de desarrollo, orientación, crítica y transformación constructiva de la sociedad en que vive**. (Est. 9)

Acuerdo 66 del CDU, abril 22 de 1992

Por su parte, el Consejo Directivo Universitario definió como Misión de la Universidad el impulsar prioritariamente tanto la investigación como la formación integral centrada en los currículos; el fortalecer su condición de universidad interdisciplinaria, y el **vigorizar su presencia en el país contribuyendo especialmente a la solución de las más importantes problemáticas del mismo.**

Acuerdo 66 del CDU, abril 22 de 1992

Misión

La Pontificia Universidad Javeriana es una institución católica de educación superior, fundada y regentada por la Compañía de Jesús, comprometida con los principios educativos y las orientaciones de la entidad fundadora.

Acuerdo No. 576 del Consejo Directivo Universitario, 26 de abril de 2013

Misión

Ejerce la docencia, la investigación y el servicio con excelencia, como universidad **integrada a un país de regiones**, con perspectiva global e interdisciplinaria, y se propone:



Misión



- La **formación integral** de personas que sobresalgan por su alta calidad humana, ética, académica, profesional y **por su responsabilidad social**; y,

Misión

- La creación y el desarrollo de conocimiento y de cultura en una perspectiva crítica e innovadora,





Para el logro de una **sociedad justa, sostenible, incluyente, democrática, solidaria y respetuosa de la dignidad humana.**

Acuerdo No. 576 del Consejo Directivo Universitario, 26 de abril de 2013

Proyecto Educativo Javeriano

... “La **investigación y la docencia** son servicio primordial que la Universidad Javeriana presta a la sociedad colombiana. Así le señala metas ulteriores, enriquece **su acervo cultural y científico, la crítica intelectualmente, le propone nuevos marcos axiológicos en la perspectiva de una cultura de la paz** y le entrega **javerianos** que se distinguen por su **saber, idoneidad, honradez y compromiso efectivo con los marginados.** ...[PE], 43]

Proyecto Educativo Javeriano

... (1) La investigación, la docencia y el servicio que presta la Universidad, por los valores del Evangelio que las inspiran, motivan en la promoción de la justicia y en la defensa de los más débiles. [PE], 09].

(2) La Universidad toma posición institucionalmente ante los diversos acontecimientos de la vida nacional y usa su poder de convocatoria para influir en su desarrollo. [PE], 45].

(3) La Universidad crea oportunidades para que las comunidades marginadas tengan el servicio que se deriva de la investigación, la docencia y otras acciones universitarias dentro del reconocimiento y respeto de sus propias culturas. [PE], 47].

Responsabilidad Social Universitaria

En consecuencia, la responsabilidad social para la Pontificia Universidad Javeriana, **es un imperativo ético de coherencia** con sus Estatutos, su Misión y su Proyecto Educativo. Es una interpelación permanente y dinámica a la comunidad universitaria para que la sociedad esté en el corazón de la Universidad.

Responsabilidad Social Universitaria

A la Universidad le corresponde realizar a través de sus funciones y actividades universitarias una **contribución socialmente responsable** y, de la misma forma, la comunidad educativa en la que obra y la sociedad en que se inserta le demandan contribuciones específicas orientadas a **promover la justicia y la reconciliación, fomentar la solidaridad, defender la dignidad de la persona humana y los derechos humanos, y comprometerse con el cuidado del medio ambiente.**

Imperativo Ético de Coherencia

La responsabilidad social **no es simplemente algo nuevo en la vida y en el quehacer universitario javeriano, pues dicha responsabilidad es de la esencia y de la naturaleza misma de la Universidad, expresada claramente en sus Estatutos, Misión y Proyecto Educativo.**

Para la Universidad Javeriana asumir su responsabilidad social es un **asunto ético** en la búsqueda permanente de coherencia **entre lo que hace y lo que se ha propuesto ser.**

La Sociedad en el Corazón de la Universidad

Este llamado interpela permanentemente la **conciencia** de las personas que integran la Comunidad Educativa Javeriana para que **la sociedad esté siempre en el centro de sus preocupaciones y actividades, contando con las capacidades y potencialidades existentes en la sociedad.** Es la reafirmación de la presencia tanto histórica como actual de la sociedad en la vida universitaria.

Aportes desde el quehacer diario y aportes de valor agregado

El Proyecto Educativo Javeriano inscribe la responsabilidad social en las **funciones sustantivas** de la Universidad que de suyo se entienden al servicio de la sociedad y en su ejercicio debe velar permanentemente por su realización eficaz.

Además, es importante que al interior de la Universidad y de cara a la sociedad se den **aportes de valor agregado** que aporten de manera significativa a su transformación.

Misión de la Oficina para el Fomento de la RSU

La Oficina de RSU es una unidad adscrita a la Rectoría, fundamentada en los principios institucionales, especialmente en la búsqueda del bien común y el cuidado de la persona. **Inspira y acompaña** a las diferentes Unidades de la Universidad, y **coordina** Programas específicos con los siguientes propósitos:

- Fomentar la auto-reflexión y apropiación del principio de la RSU como un imperativo ético de coherencia con los fundamentos institucionales, a nivel individual y colectivo, desde la naturaleza de cada Unidad.



Misión de la Oficina para el Fomento de la RSU



- Fortalecer la cultura de Responsabilidad Social en la PUJ, como un principio que se fundamenta en los valores institucionales y se evidencia en el obrar de la Universidad, aportando a la Visión de la PUJ
- Para lograr una “forma de ser y hacer universidad” consecuente con sus principios, actuando como agente de transformación social, que aporta a la sociedad que espera construir, de acuerdo con su misión.

El equipo

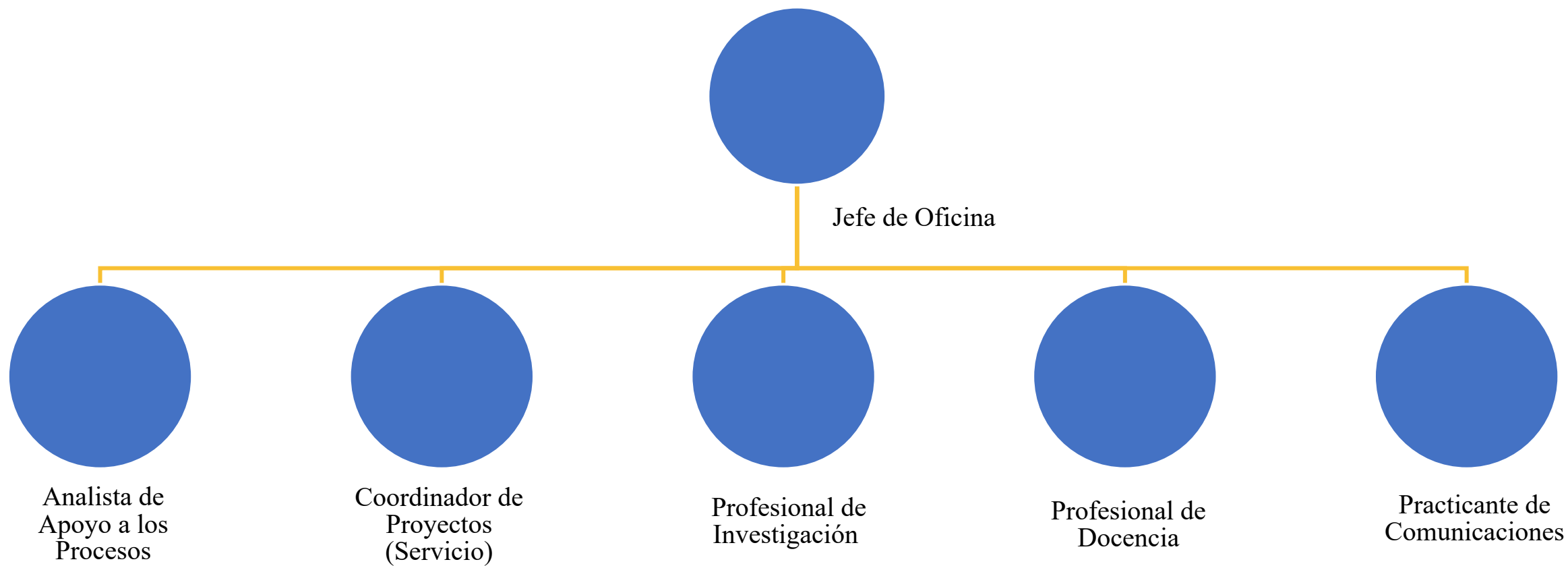

Responsabilidad Social en la PUJ

1er. Planeación Institucional:
análisis prospectivo del país.
Pregunta a la Universidad por
su respuesta para aportar a ese
país que queremos.

P. Gerardo Arango, S.J.
1989-1996

1997-2007

P. Gerardo Remolina V., S.J.

- Fundamentación **Conceptual sobre RSU**
- Propuesta institucional: “**Lo Social y la Gestión Social en la PUJ**”.
- Reflexión de Facultades en el marco de Colombia una vision prospectiva: aportes desde cada disciplina a los problemas de Colombia.
- RSU en funciones sustantivas, Gestión y Aportes de Valor Agregado.

Responsabilidad Social en la PUJ

- 1ª Jornada de reflexión:
“Afianzamiento de una Universidad Socialmente Responsable”
- Construcción participativa **Política RSU - Creación Oficina RSU**

P. Joaquin E. Sanchez, S.J.

2007-2014

2014-Actualidad

P. Jorge Humberto Peláez P., S.J.

- **Liderar Reflexión - Simposio *Laudato Sí***
 - Nuevo Modelo de Planeación Institucional: construcción participativa
 - Plan Universitario: 2016-2021
- Focalización en:
- Temas centrales desde naturaleza académica
 - Pertinencia de aportes con realidad del país.
 - Optimización de recursos y de la Gestión.
 - **OFRSU: Formalizar Relac. Obras S.J. - Coord. Proyecto regional**

Nacimiento de la Oficina para el Fomento de la RSU

Historia de **planeación y proyección** universitaria desde sus aportes a la sociedad. Creación de una **Oficina** que lidere el fomento del tema-pregunta por la **incidencia social**

Prioridad de la Universidad por la **focalización**.

Rol de **coordinación** desde la Oficina - desde la pregunta por la **incidencia social**.



Necesidad de **reconocer** la existencia de **aportes** de la Universidad y comprender las **reflexiones** sobre su actuar académico socialmente responsable (reconocimiento de personas y requerimiento de la Provincia - desde la pregunta **incidencia social**).

Etapa de armonización y articulación



Inspirar

Acompañar

Coordinar

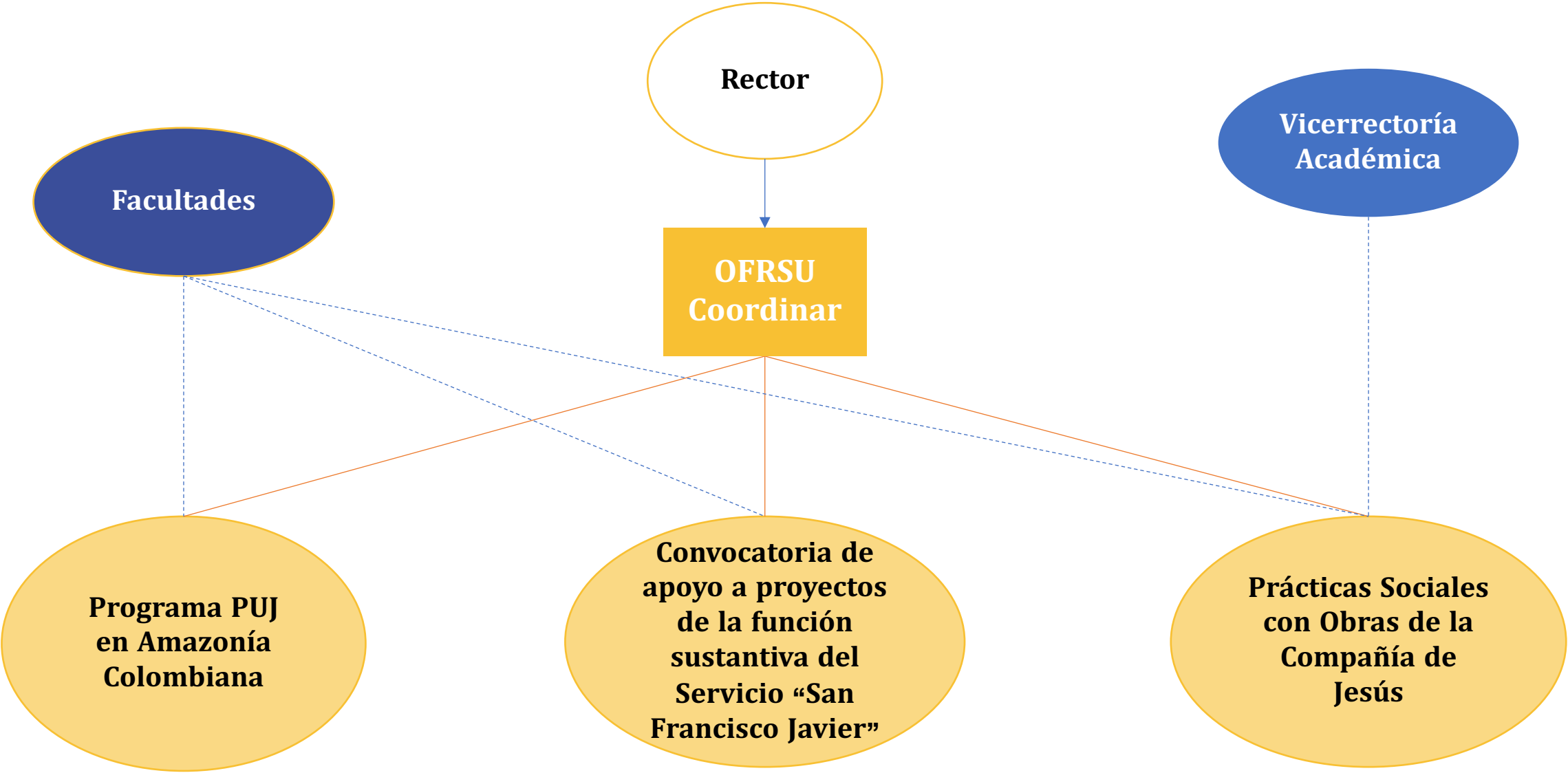

**Función sustantiva:
Docencia**

Las Prácticas con Obras de la Compañía de Jesús:

Tienen el propósito de armonizar la Región y la Universidad, desde contribuciones pertinentes y co-construidas entre las unidades académicas (estudiantes y profesores) y los Obras de la Compañía de Jesús (actores regionales).

Desde el año 2015, la OFRSU coordina y funciona como puente de interlocución entre las Obras de la Compañía de Jesús y las Facultades. Así como, fomentando que en las relaciones establecidas con los actores regionales se vivan los principios de la política de RSU.

Obras de la Compañía de Jesús y Regiones en las que hemos tenido presencia



Soacha - BOG



Colombia



Valle del Cauca



¡Primero la Vida!
Magdalena Medio



Nariño



Norte de Santander



Caribe

Obras de la Compañía de Jesús en las actualmente tenemos convenios vigentes

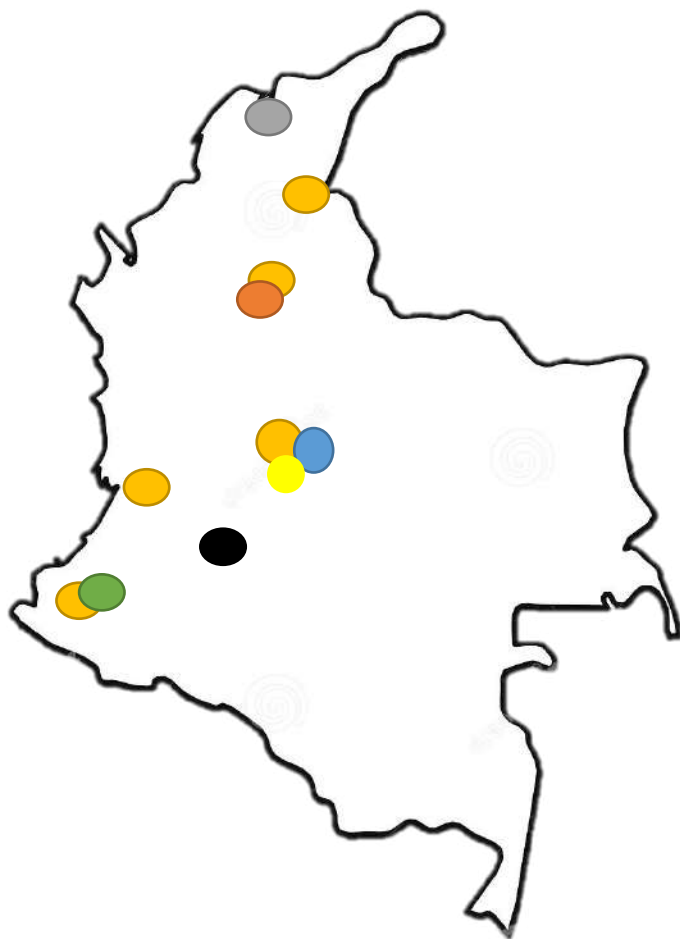

Santuario San Pedro Claver, Cartagena



Fe y Alegría; Cartagena- Bogotá



JRS, Oficinas Regionales: Soacha, Bogotá Barrancabermeja, Buenaventura, Pasto, Cúcuta



JRS LAC

CINEP, Bogotá



PDPMM, Barrancabermeja, San Pablo

Suyusama, Pasto



Fundación Para la Sostenibilidad Regional - Compañía de Jesús en Nariño

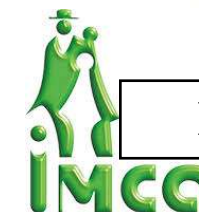

IMCA, Buga



PRÁCTICAS
SOCIALES

OBRAS DE LA COMPANÍA DE JESÚS

7

Obras S.J

367

Estudiantes

25

Programas
Académicos

Participación en los últimos cinco años



Nariño
Magdalena Medio
Valle del Cauca
Norte de Santander
Caribe
Bogotá y Soacha



Hacemos presencia en seis Regiones Jesuíticas
acompañando proyectos de bases comunitaria e
incidencia social

Algunos datos de participación de
los últimos cinco años



[Experiencia práctica Magdalena Medio](#)

Ventajas y atributos de las Prácticas Sociales

- 💡 Aplicar los conocimientos profesionales al servicio de comunidades, regiones y organizaciones que trabajan en pro de la construcción del país.
- 💡 Aproximarse de una manera experiencial a las múltiples realidades sociales del país.
- 💡 Innovar y proponer soluciones diversas, en el marco de escenarios de trabajo colaborativo.

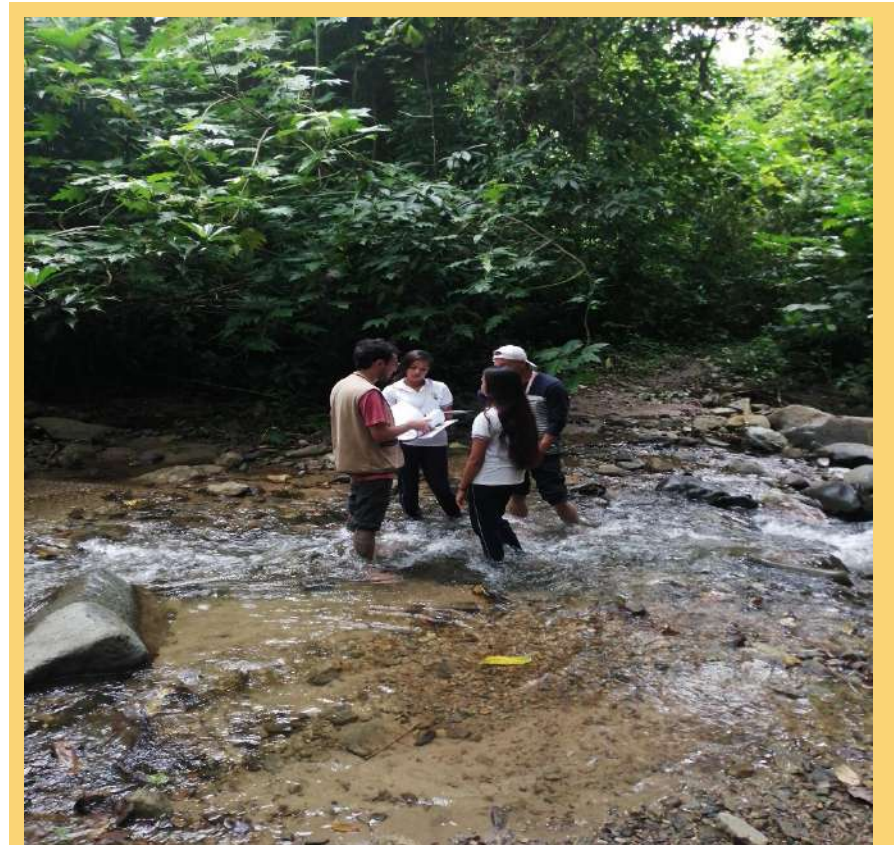

Ventajas y atributos de las Prácticas Sociales

- 💡 Experiencia de formación integral con frutos para el proyecto de vida y la comprensión de la profesión en el contexto colombiano.
- 💡 Respaldo y acompañamiento de las Obras, las cuales tienen una infraestructura y trayectoria que aporta a la formación integral de los estudiantes.

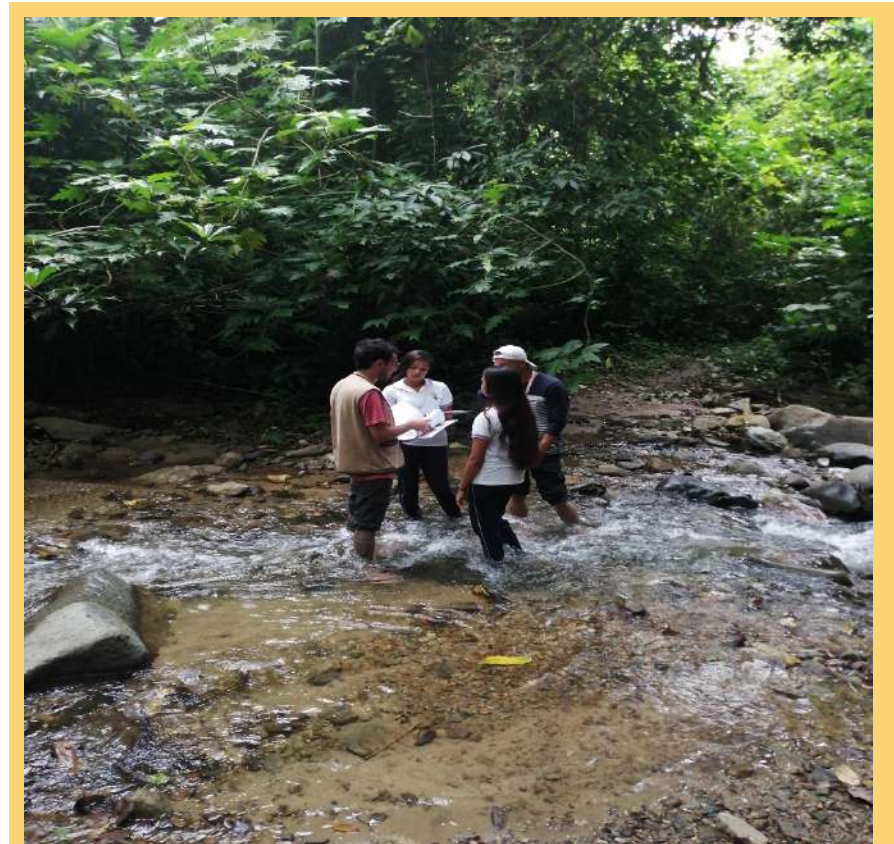

Reflexión de las Prácticas Sociales con Obras de la Compañía de Jesús y contextos similares

Estrategia para revisar a la luz de los principios de la Política de Responsabilidad Social, las apuestas curriculares, y desde las definiciones de bien social, fortalecer el componente práctico social en los programas de pregrado en la PUJ.

Cargo/rol	N° participantes
Decanos	8
Directores de Departamento	37
Directores de Carrera	27
Directores y profesores Institutos	4
Director Consultorio Jurídico	1
Coordinadores de Prácticas	21
Profesores	45
Administrativos	3
TOTAL	146

Participantes

¿Cómo se realizó?

El proceso se estructuró en cinco módulos participativos que abordaban elementos para el fortalecimiento de los principios inspiracionales y conceptuales de la PUJ, centrados en su naturaleza social y compromiso con la sociedad; así como, escenarios de reflexión particulares a cada Facultad, para el diálogo y la revisión crítica de sus currículos, especialmente de cara al componente práctico social (2017-2019).

Reflexión de las Prácticas Sociales con Obras de la Compañía de Jesús y contextos similares

Resultados

- ✓ Articulación a los modelos de autoevaluación de la Oferta Académica y reflexión curricular de los programas de pregrado: retroalimentación y aportes desde la experiencia.
- ✓ Promoción de auto-revisión en clave de coherencia de los Programas Académicos entre sus diseños curriculares y los principios, Misión y Proyecto Educativo de la PUJ.
- ✓ Productos: Gestión del conocimiento del proceso y documentos narrativos que dan cuenta de las comprensiones de bien social y las prácticas en la PUJ.
- ✓ Planes de trabajo contruidos para el fortalecimiento de las prácticas formativas, especialmente en los escenarios con compromiso social.

**Función sustantiva:
Investigación**

Reflexión permanente sobre prácticas responsables para conducir procesos de investigación e innovación: ética y gobernanza, vinculación con la sociedad, acceso abierto, igualdad de género, ciencia participativa/ciudadana.

Reflexión permanente sobre el **impacto o incidencia de la investigación** e innovación en política pública, ámbito comunitario y obras de la Compañía de Jesús.

Participación en *comunidades de aprendizaje* sobre impacto de la investigación, investigación e innovación responsable, ética e integridad de la investigación, ciencia abierta, incidencia de la investigación en política pública, transferencia/movilización de conocimiento.

Soporte a investigadores de la Vice. Inv. en proyectos de orientados a la producción de nuevo conocimiento que contribuya a la labor de las obras de la Compañía de Jesús.

**Función sustantiva:
Servicio**

Convocatoria anual de apoyo a proyectos de la función sustantiva del Servicio “**San Francisco Javier**”

Desde 2006, esta convocatoria busca fomentar el desarrollo de proyectos sociales cuya finalidad sea poner la actividad académica al Servicio de grupos sociales que enfrentan condiciones de vulnerabilidad social y ambiental, en el marco de la **Ecología Integral**, desde una perspectiva de desarrollo responsable de los miembros de la PUJ y los grupos sociales participantes.

Articulación Universidad – Obras de la Compañía de Jesús

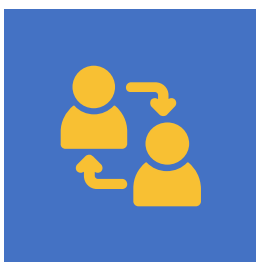

Promover
articulación con
Obras:

ACODESI	Programa de
Fe y Alegría	Desarrollo y Paz del
CIRE	Magdalena Medio
Servicio Jesuita de	Fundación Instituto
Refugiados	Mayor Campesino
CINEP Programa por	Santuario San Pedro
la Paz	Claver
Fundación Suyusama	Red Juvenil Ignaciana



Participación en
proceso de
Regionalización
Compañía de Jesús

Antioquia, Bogotá-Soacha,
Caribe, Eje Cafetero, La
Macarena, Magdalena
Medio, Nariño,
Santanderes, Valle del
Cauca



Fomentar
articulación bilateral
Universidad - Obras

Proyectos en común en
docencia, investigación o
servicio.

PAJ – Programa Amazónico Javeriano

¿Qué es?

Plataforma académica de acompañamiento para articular las acciones de diferentes unidades de la Universidad que se desarrollen en la región amazónica, con el propósito de potenciar y promover iniciativas de docencia, investigación y servicio caracterizadas por su pertinencia regional, en el marco de su misión de ser una universidad al servicio de un país de regiones.

Principios Orientadores

En línea con los valores promovidos por la *Encíclica Laudato Sí*, el Programa se propone fortalecer las **relaciones sustentables sociedad-naturaleza**, promoviendo el cuidado de la vida en todas sus formas.

Busca potenciar las acciones regionales desde el diálogo y la interpelación constante entre las **singularidades contextuales** y la actividad académica, para que las acciones de la universidad aporten a los procesos locales desde una perspectiva **integral, interdisciplinaria y de diálogo de saberes**.

Definición Geográfica

Las acciones del PAJ se han priorizado en la región que incluye la totalidad de los departamentos de Amazonas, Caquetá, Guainía, Guaviare, Putumayo y Vaupés, y una parte de los departamentos de Cauca, Meta, Nariño y Vichada.

- Casi 50 millones de hectáreas
- 78 municipios
- Diversidad en términos ecológicos sociales, y económicos.

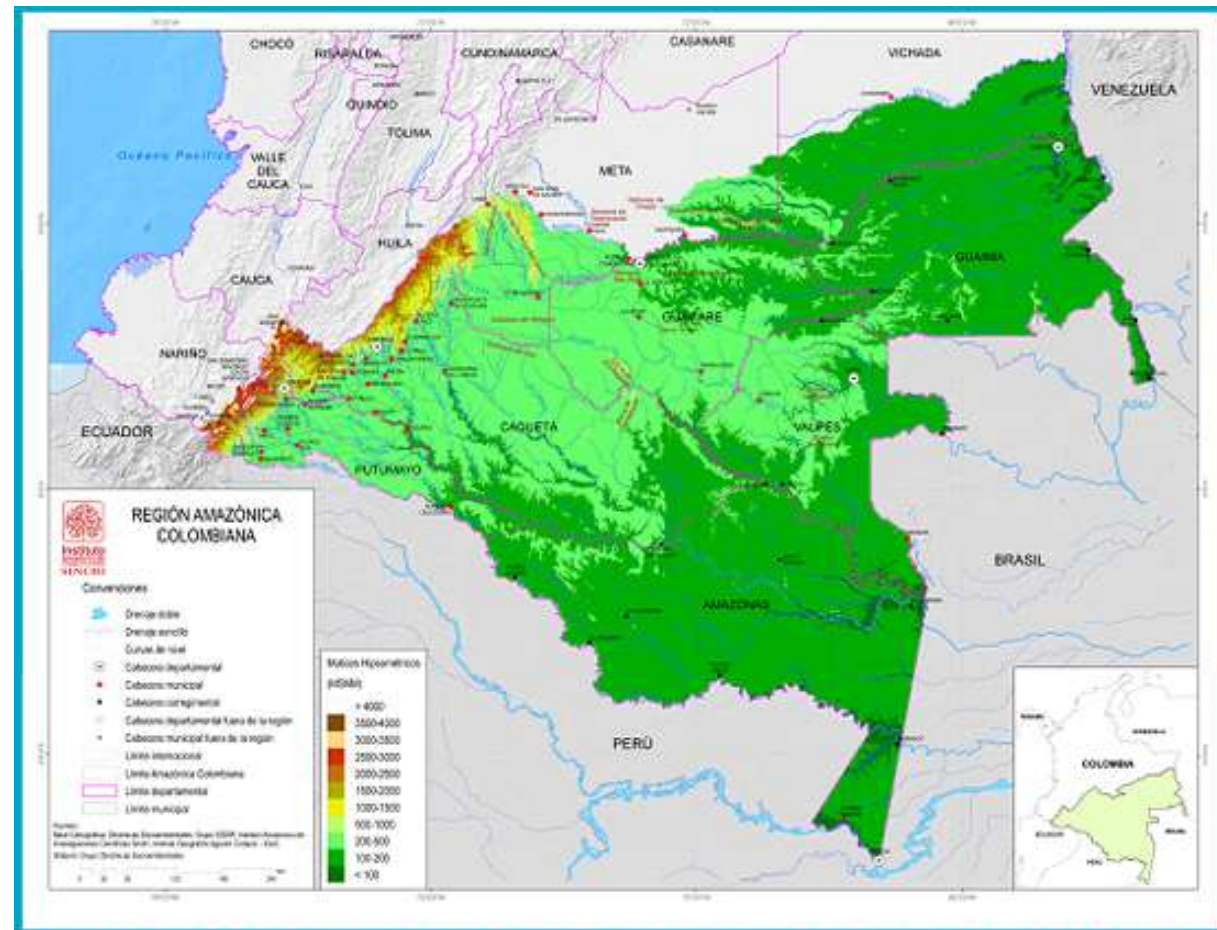

Mapa Región Amazónica Colombiana. Departamentos de Amazonas, Caquetá, Cauca, Meta, Nariño, Guainía, Guaviare, Putumayo, Vaupés y Vichada.

Situación actual del PAJ

Incidencia:

- Estructuración de líneas de incidencia
- Acompañamiento a proyectos en curso
- Formulación de nuevos proyectos

Gestión del conocimiento:

- Plataforma
- Línea editorial
- Sistematización
- Estrategia de comunicación

Construcción de comunidad:

Asignatura amazónica
Espacios amplios de reflexión

Coordinación:

Definición de servicios
Gestión de recursos y alianzas

Redes de Participación De la OFRSU

- Red de homólogos de Responsabilidad Social Universitaria de la **AUSJAL** (universidades confiadas la Compañía de Jesús en Latinoamérica): Reflexión permanente sobre RSU, intercambio de buenas prácticas y lecciones aprendidas en la institucionalización de la RSU.
- Red de Responsabilidad Social Universitaria de la **ODUCAL** (Universidades Católicas de ALC)
- **ORSU** Observatorio de Responsabilidad Social Universitaria (ASCUN)